

46MT0000502 BK-in&out 14 NASIM BOOK

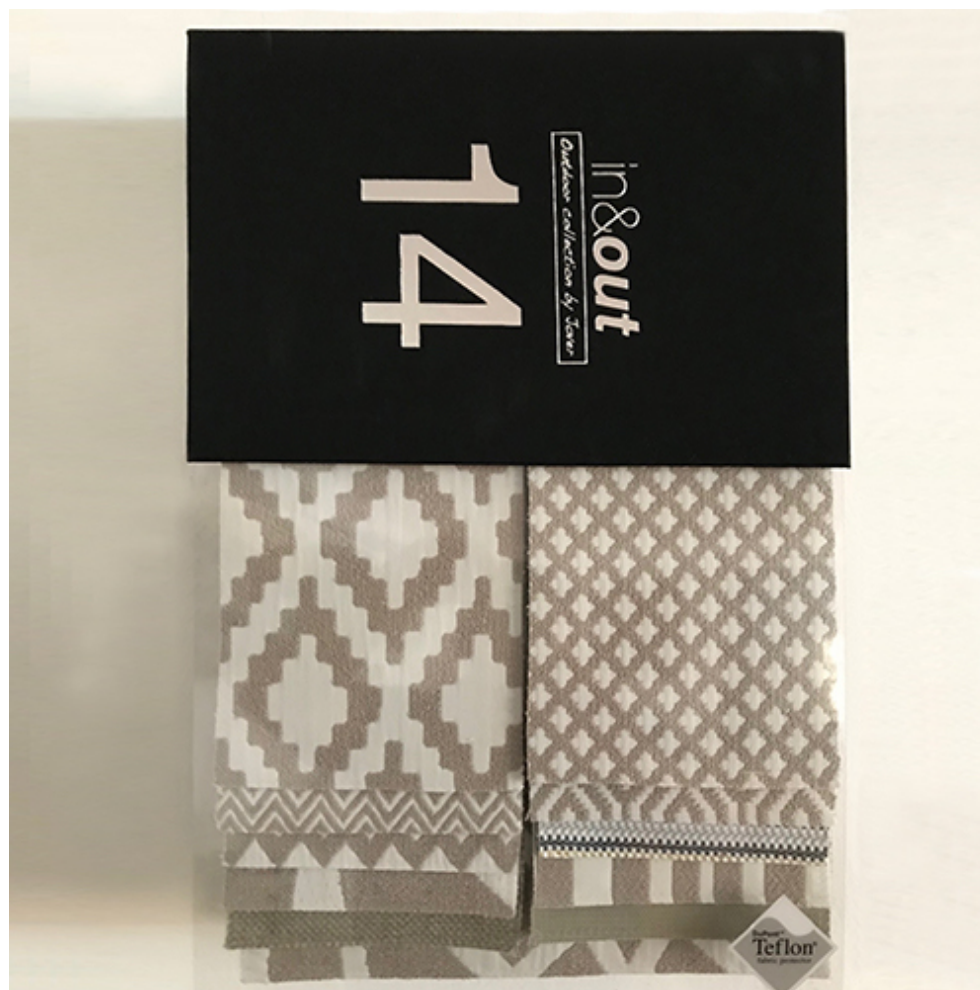



IN&OUT NASIM 12 UV TEFLON
 Referencia: 03.72712/1C
 Composición: 100%PES
 Encogimiento (urdimbre): -0,30 %
 Encogimiento (trama): -0,30 %
 Ancho útil en cm.: 140 cm.
 Repetición del dibujo (altura): 66
 Repetición del dibujo (ancho): 32
 Repetición para el corte cm.: 66
 Orientación del dibujo: Urdimbre.
 Peso m²: 614.
 Adecuado para tapicería.
 Abrasión 40000 ciclos Martindale.
 Apto para uso exterior.
 Solidez a la luz: 7
 Pilling: 5
 Antimancha
 Resistente rayos UV



03.72712/1C



03.72712/2A



03.72712/4J



03.72712/5H



03.72712/7B



03.72712/8B



IN&OUT NASIM 13 UV TEFLON
 Referencia: 03.72713/1C
 Composición: 100%PES
 Encogimiento (urdimbre): -0,30 %
 Encogimiento (trama): -0,30 %
 Ancho útil en cm.: 140 cm.
 Repetición del dibujo (altura): 15
 Repetición del dibujo (ancho): 8
 Repetición para el corte cm.: 15
 Orientación del dibujo: Urdimbre.
 Peso m²: 614.
 Adecuado para tapicería.
 Abrasión 40000 ciclos Martindale.
 Apto para uso exterior.
 Solidez a la luz: 7
 Pilling: 5
 Antimancha
 Resistente rayos UV



03.72713/1C



03.72713/2A



03.72713/4J



03.72713/5H



03.72713/7B



03.72713/8B

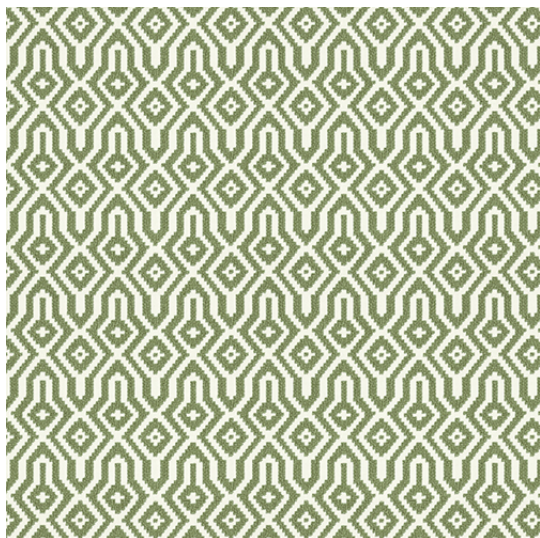

IN&OUT NASIM 14 UV TEFLON
 Referencia: 03.72714/1C
 Composición: 100%PES
 Encogimiento (urdimbre): -0,30 %
 Encogimiento (trama): -0,30 %
 Ancho útil en cm.: 140 cm.
 Repetición del dibujo (altura): 6
 Repetición del dibujo (ancho): 5,5
 Repetición para el corte cm.: 6
 Orientación del dibujo: Urdimbre.
 Peso m²: 614.
 Adecuado para tapicería.
 Abrasión 40000 ciclos Martindale.
 Apto para uso exterior.
 Solidez a la luz: 7
 Pilling: 5
 Antimancha
 Resistente rayos UV

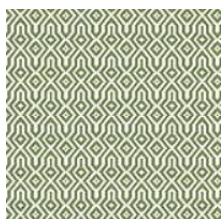

03.72714/1C

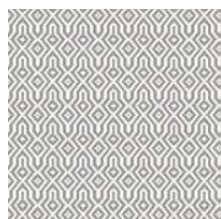

03.72714/2A

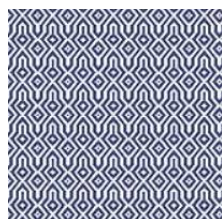

03.72714/4j

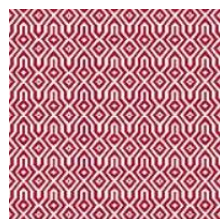

03.72714/5H

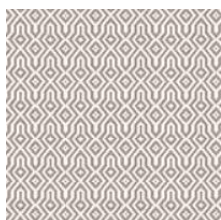

03.72714/7B



03.72714/8B



IN&OUT NASIM 15 UV TEFLON
 Referencia: 03.72715/1C
 Composición: 100%PES
 Encogimiento (urdimbre): -0,30 %
 Encogimiento (trama): -0,30 %
 Ancho útil en cm.: 140 cm.
 Repetición del dibujo (altura): 6
 Repetición del dibujo (ancho): 2
 Repetición para el corte cm.: 6
 Orientación del dibujo: Urdimbre.
 Peso m²: 614.
 Adecuado para tapicería.
 Abrasión 40000 ciclos Martindale.
 Apto para uso exterior.
 Solidez a la luz: 7
 Pilling: 5
 Antimancha
 Resistente rayos UV



03.72715/1C



03.72715/2A



03.72715/4j

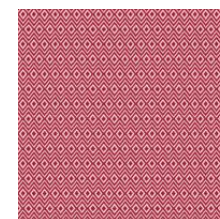

03.72715/5H



03.72715/7B



03.72715/8B



IN&OUT NASIM 16 UV TEFLON
Referencia: 03.72716/1C
Composición: 100%PES
Encogimiento (urdimbre): -0,30 %
Encogimiento (trama): -0,30 %
Ancho útil en cm.: 140 cm.
Repetición del dibujo (altura): 3
Repetición del dibujo (ancho): 2
Repetición para el corte cm.: 3
Orientación del dibujo: Urdimbre.
Peso m²: 614.
Adecuado para tapicería.
Abrasión 40000 ciclos Martindale.
Apto para uso exterior.
Solidez a la luz: 7
Pilling: 5
Antimancha
Resistente rayos UV

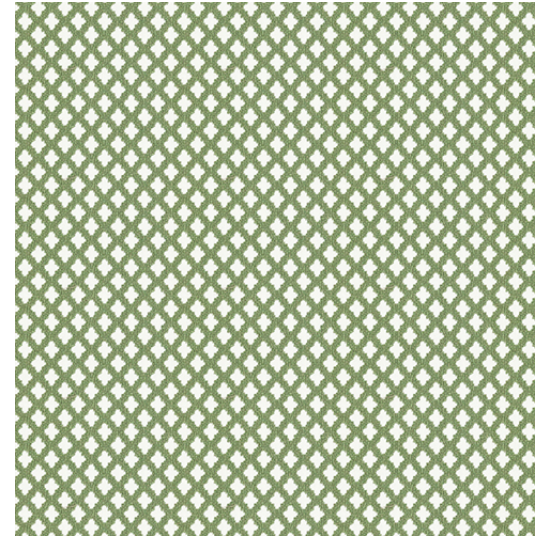

IN&OUT NASIM 17 UV TEFLON
Referencia: 03.72717/1C
Composición: 100%PES
Encogimiento (urdimbre): -0,30 %
Encogimiento (trama): -0,30 %
Ancho útil en cm.: 140 cm.
Repetición del dibujo (altura): 2
Repetición del dibujo (ancho): 2
Repetición para el corte cm.: 2
Orientación del dibujo: Urdimbre.
Peso m²: 614.
Adecuado para tapicería.
Abrasión 40000 ciclos Martindale.
Apto para uso exterior.
Solidez a la luz: 7
Pilling: 5
Antimancha
Resistente rayos UV

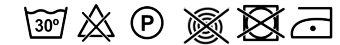

03.72716/1C

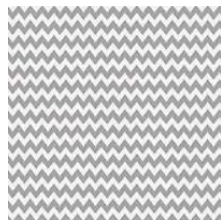

03.72716/2A



03.72716/4J

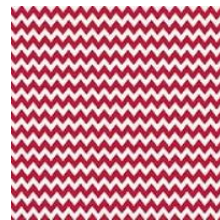

03.72716/5H



03.72716/7B



03.72716/8B

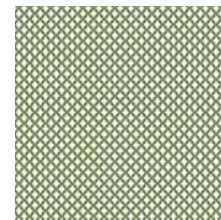

03.72717/1C

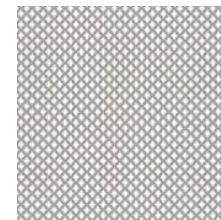

03.72717/2A

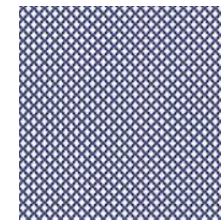

03.72717/4J

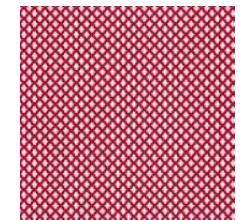

03.72717/5H

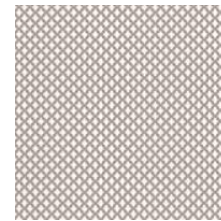

03.72717/7B

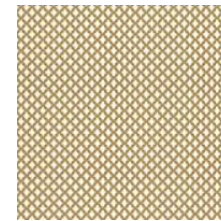

03.72717/8B

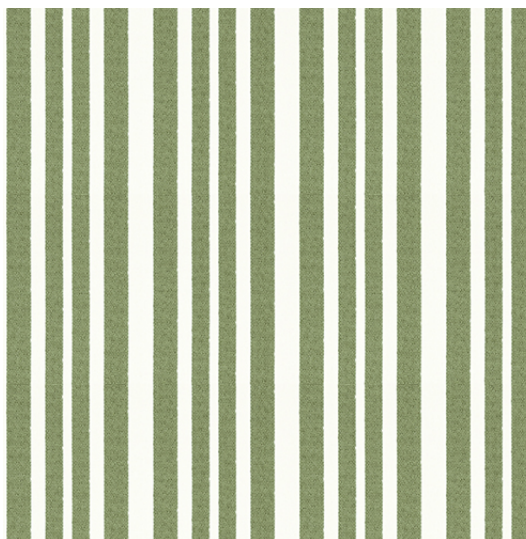

IN&OUT NASIM 18 UV TEFLON
 Referencia: 03.72718/1C
 Composición: 100%PES
 Encogimiento (urdimbre): -0,30 %
 Encogimiento (trama): -0,30 %
 Ancho útil en cm.: 140 cm.
 Repetición del dibujo (altura): 1
 Repetición del dibujo (ancho): 11
 Repetición para el corte cm.: 1
 Orientación del dibujo: Urdimbre.
 Peso m²: 614.
 Adecuado para tapicería.
 Abrasión 40000 ciclos Martindale.
 Apto para uso exterior.
 Solidez a la luz: 7
 Pilling: 5
 Antimancha
 Resistente rayos UV

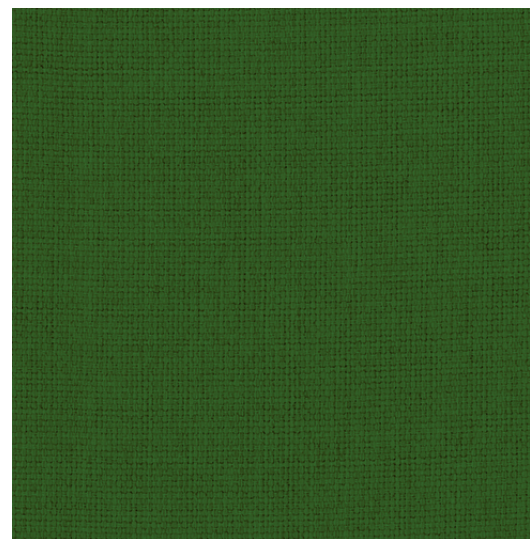

in&out MELTEMI PLAIN UV TEFLON
 Referencia: 03.72880/1A
 Composición: 100%PES
 Encogimiento (urdimbre): -0,20 %
 Encogimiento (trama): -0,20 %
 Ancho útil en cm.: 140 cm.
 Repetición del dibujo (altura): 1
 Repetición del dibujo (ancho): 1
 Repetición para el corte cm.: 1
 Orientación del dibujo: Urdimbre.
 Peso m²: 571.
 Adecuado para tapicería.
 Abrasión 100000 ciclos Martindale.
 Apto para uso exterior.
 Solidez a la luz: 7
 Pilling: 4/5
 Antimancha
 Resistente rayos UV

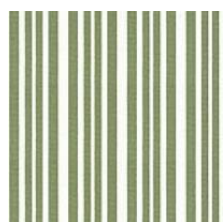

03.72718/1C

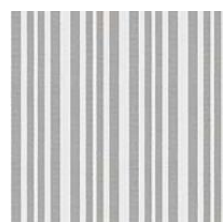

03.72718/2A

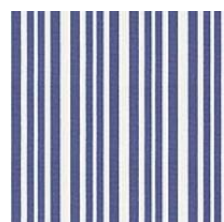

03.72718/4J

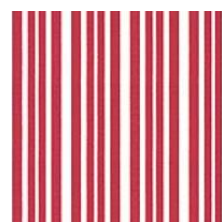

03.72718/5H



03.72718/7B



03.72718/8B



03.72880/1A

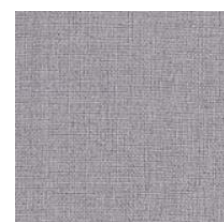

03.72880/2A



03.72880/4J



03.72880/5H



03.72880/7B



03.72880/8B

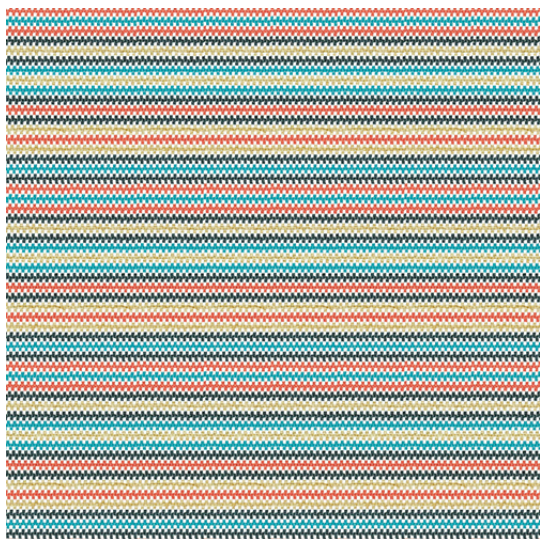

IN&OUT NASIM STRIPE UV TEFLON
 Referencia: 03.72891/01
 Composición: 100%PES
 Encogimiento (urdimbre): -0,10 %
 Encogimiento (trama): -0,50 %
 Ancho útil en cm.: 140 cm.
 Repetición del dibujo (altura): 13
 Repetición del dibujo (ancho): 1
 Repetición para el corte cm.: 13
 Orientación del dibujo: Urdimbre.
 Peso m²: 550.
 Adecuado para tapicería.
 Abrasión 90000 ciclos Martindale.
 Apto para uso exterior.
 Solidez a la luz: 7
 Pilling: 5
 Antimancha
 Resistente rayos UV

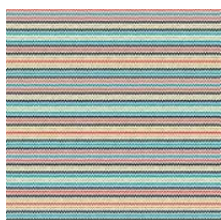

03.72891/01

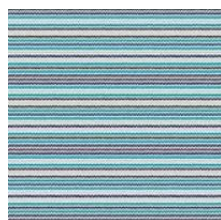

03.72891/04



03.72891/05

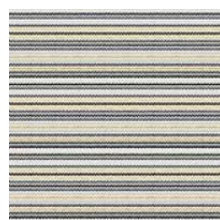

03.72891/14

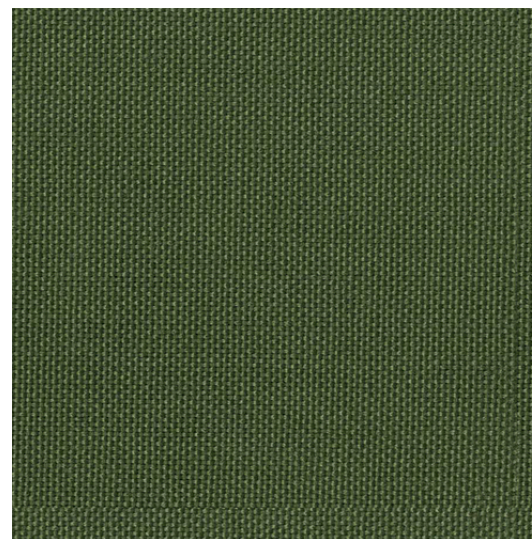

in&out MISTRAL PLAIN
 Referencia: 60.11042/1C
 Composición: 100%PES
 Encogimiento (urdimbre): -0,20 %
 Encogimiento (trama): -0,20 %
 Ancho útil en cm.: 280 cm.
 Repetición del dibujo (altura): 1
 Repetición del dibujo (ancho): 1
 Repetición para el corte cm.: 1
 Orientación del dibujo: Trama.
 Peso m²: 360.
 Adecuado para tapicería.
 Abrasión 50000 ciclos Martindale.
 Apto para uso exterior.
 Solidez a la luz: 7
 Pilling: 4/5
 Antimancha
 Resistente rayos UV



60.11042/1C



60.11042/2A



60.11042/4J



60.11042/5G



60.11042/7B



60.11042/8B