

46MT0015802

BK.I-BOOK in&out 22 RECYCLED VIVACE

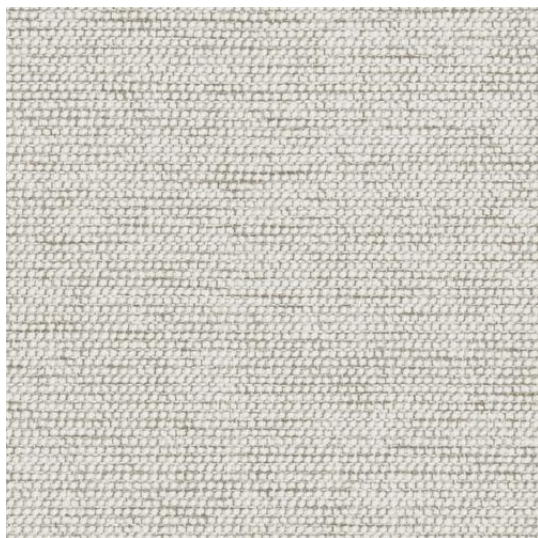



in&out SIDI 50 UV ANTIMANCHA/ANTISTAIN
 Referencia: 03.72950/06
 Composición: 100%PES
 Encogimiento (urdimbre): -0,30 %
 Encogimiento (trama): -0,20 %
 Ancho útil en cm.: 140 cm.
 Repetición del dibujo (urdimbre): 1
 Repetición del dibujo (trama): 1
 Repetición para el corte cm.: 1
 Orientación del dibujo: Urdimbre.
 Peso gr/m² (+/- 5%): 929.
 Adecuado para tapicería.
 Abrasión 100000 ciclos Martindale.
 Apto para uso exterior.
 Solidez a la luz (máx 8): 7
 Pilling (max 5): 5
 Antimancha
 Resistente rayos UV



03.72950/06

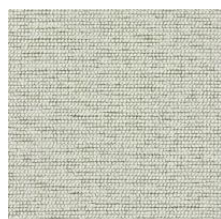

03.72950/1B

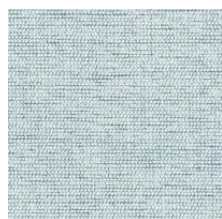

03.72950/4A



03.72950/8B

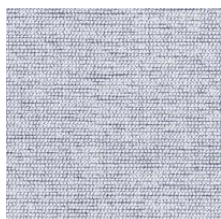

03.72950/94

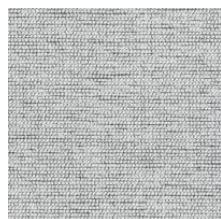

03.72950/98



IN&OUT RECYCLED GREGAL UV ANTIMANCHA
 Referencia: 03.72601/21
 Composición: 100%PES (35%REC)
 Encogimiento (urdimbre): -0,10 %
 Encogimiento (trama): -0,30 %
 Ancho útil en cm.: 140 cm.
 Repetición del dibujo (urdimbre): 1,1
 Repetición del dibujo (trama): 1,1
 Repetición para el corte cm.: 1,1
 Orientación del dibujo: Urdimbre.
 Peso gr/m² (+/- 5%): 614.
 Adecuado para tapicería.
 Abrasión 100000 ciclos Martindale.
 Apto para uso exterior.
 Solidez a la luz (máx 8): 7
 Pilling (max 5): 4
 Antimancha
 Resistente rayos UV



03.72601/21



03.72601/2A



03.72601/2B



03.72601/2J



03.72601/2N



03.72601/4B



03.72601/4J



03.72601/6B



03.72601/7A



IN&OUT RECYCLED VIVACE 06 UV ANTIMANCHA
 Referencia: 03.72606/02
 Composición: 100%PES (33%REC)
 Encogimiento (urdimbre): -0,30 %
 Encogimiento (trama): -0,30 %
 Ancho útil en cm.: 140 cm.
 Repetición del dibujo (urdimbre): 17,27
 Repetición del dibujo (trama): 30
 Repetición para el corte cm.: 17,27
 Orientación del dibujo: Urdimbre.
 Peso gr/m² (+/- 5%): 657.
 Adecuado para tapicería.
 Abrasión 50000 ciclos Martindale.
 Apto para uso exterior.
 Solidez a la luz (máx 8): 7
 Pilling (max 5): 5
 Antimancha
 Resistente rayos UV



03.72606/02



03.72606/06



IN&OUT RECYCLED VIVACE 07 UV ANTIMANCHA
 Referencia: 03.72607/02
 Composición: 100%PES (33%REC)
 Encogimiento (urdimbre): -0,30 %
 Encogimiento (trama): -0,30 %
 Ancho útil en cm.: 140 cm.
 Repetición del dibujo (urdimbre): 2,35
 Repetición del dibujo (trama): 2,81
 Repetición para el corte cm.: 2,35
 Orientación del dibujo: Urdimbre.
 Peso gr/m² (+/- 5%): 657.
 Adecuado para tapicería.
 Abrasión 50000 ciclos Martindale.
 Apto para uso exterior.
 Solidez a la luz (máx 8): 7
 Pilling (max 5): 5
 Antimancha
 Resistente rayos UV

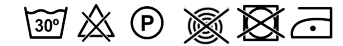

03.72607/02



03.72607/06



IN&OUT RECYCLED VIVACE 08 UV ANTIMANCHA

Referencia: 03.72608/02

Composición: 100%PES (33%REC)

Encogimiento (urdimbre): -0,30 %

Encogimiento (trama): -0,30 %

Ancho útil en cm.: 140 cm.

Repetición del dibujo (urdimbre): 35

Repetición del dibujo (trama): 30

Repetición para el corte cm.: 35

Orientación del dibujo: Urdimbre.

Peso gr/m² (+/- 5%): 657.

Adecuado para tapicería.

Abrasión 50000 ciclos Martindale.

Apto para uso exterior.

Solidez a la luz (máx 8): 7

Pilling (max 5): 5

Antimancha

Resistente rayos UV



03.72608/02



03.72608/06

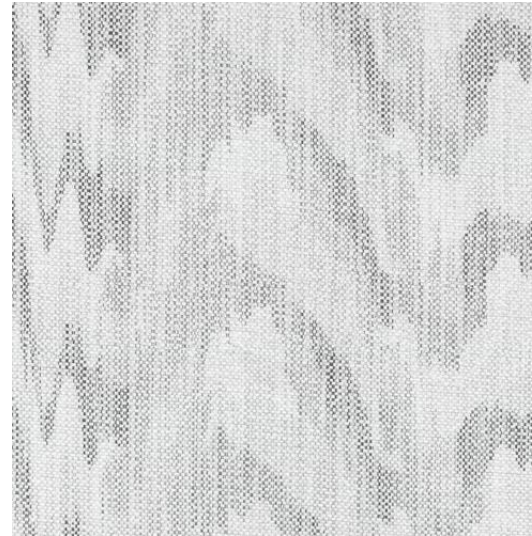

IN&OUT RECYCLED VIVACE 09 UV ANTIMANCHA

Referencia: 03.72609/02

Composición: 100%PES (27%REC)

Encogimiento (urdimbre): -0,30 %

Encogimiento (trama): -0,30 %

Ancho útil en cm.: 140 cm.

Repetición del dibujo (urdimbre): 2

Repetición del dibujo (trama): 2

Repetición para el corte cm.: 2

Orientación del dibujo: Urdimbre.

Peso gr/m² (+/- 5%): 729.

Adecuado para tapicería.

Abrasión 100000 ciclos Martindale.

Apto para uso exterior.

Solidez a la luz (máx 8): 7

Pilling (max 5): 5

Antimancha

Resistente rayos UV

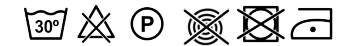

03.72609/02



03.72609/06